ZAŁĄCZNIK Nr 1 do Zapytania ofertowego

MAPA Z REJONAMI ODŚNIEŻANIA

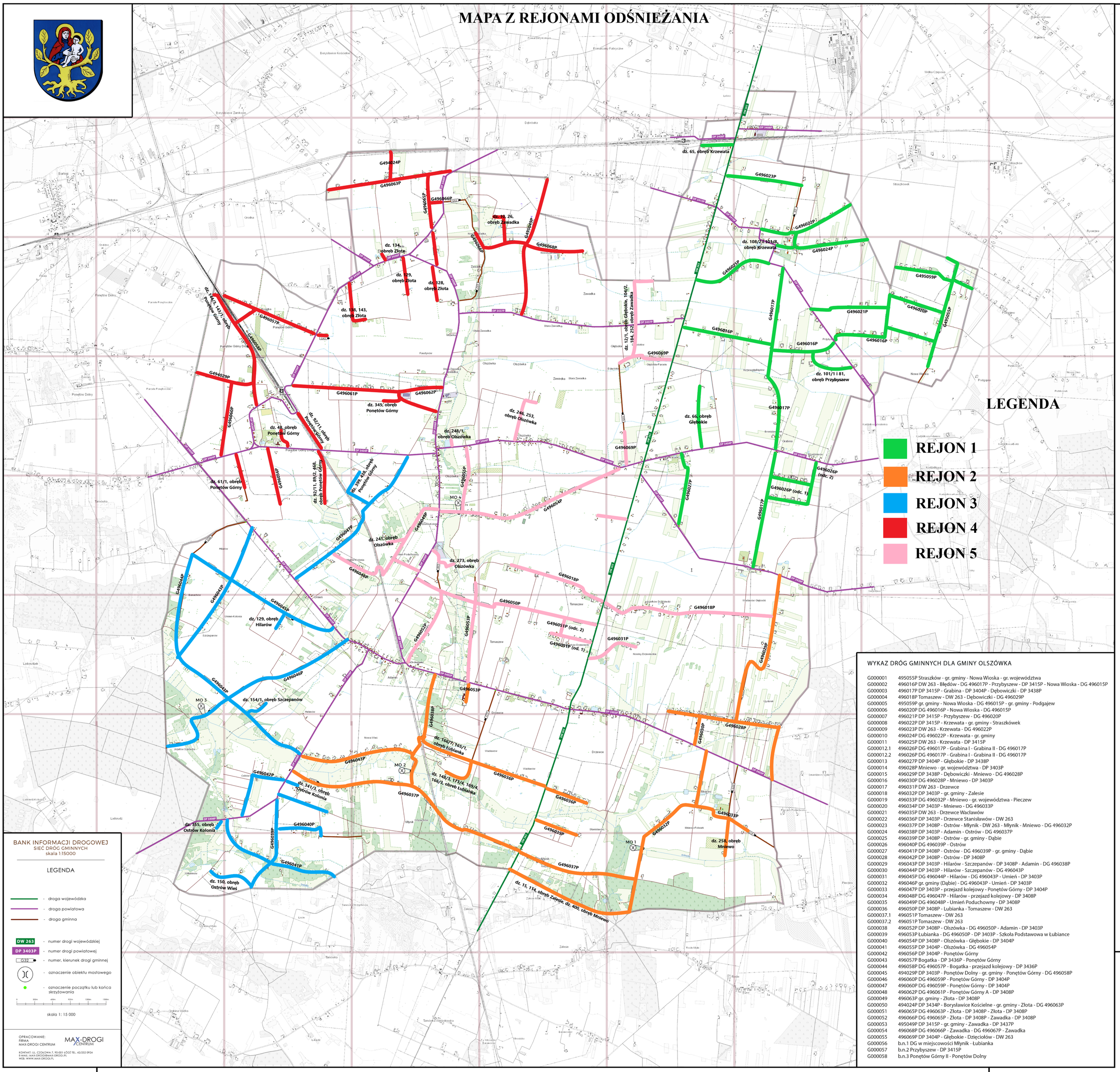

WYKAZ DRÓG GMINNYCH DLA GMINY OLSZÓWKA

G000001	495055P Straszków - gr. gminy - Nowa Wioska - gr. województwa
G000002	496016P DW 263 - Błędów - DG 496017P - Przybyszew - DP 3415P - Nowa Wioska - DG 496015P
G000003	496017P DP 3415P - Grabina - DP 3404P - Dębowiczki - DP 3438P
G000004	496018P Tomaszew - DW 263 - Dębowiczki - DG 496029P
G000005	495059P gr. gminy - Nowa Wioska - DG 496015P - gr. gminy - Podgajew
G000006	496020P DG 496016P - Nowa Wioska - DG 496015P
G000007	496021P DP 3415P - Przybyszew - DG 496020P
G000008	496022P DP 3415P - Krzewata - gr. gminy - Straszkówek
G000009	496023P DW 263 - Krzewata - DG 496022P
G000010	496024P DG 496022P - Krzewata - gr. gminy
G000011	496025P DW 263 - Krzewata - DP 3415P
G000012.1	496026P DG 496017P - Grabina I - Grabina II - DG 496017P
G000012.2	496026P DG 496017P - Grabina I - Grabina II - DG 496017P
G000013	496027P DP 3404P - Głębokie - DP 3438P
G000014	496028P Mniewo - gr. województwa - DP 3403P
G000015	496029P DP 3438P - Dębowiczki - Mniewo - DG 496028P
G000016	496030P DG 496028P - Mniewo - DP 3403P
G000017	496031P DW 263 - Drzewce
G000018	496032P DP 3403P - gr. gminy - Zalesie
G000019	496033P DG 496032P - Mniewo - gr. województwa - Pieczew
G000020	496034P DP 3403P - Mniewo - DG 496033P
G000021	496035P DW 263 - Drzewce Wacławów
G000022	496036P DP 3403P - Drzewce Stanisławów - DW 263
G000023	496037P DP 3408P - Ostrów - Młynik - DW 263 - Młynik - Mniewo - DG 496032P
G000024	496038P DP 3403P - Adamin - Ostrów - DG 496037P
G000025	496039P DP 3408P - Ostrów - gr. gminy - Dąbie
G000026	496040P DG 496039P - Ostrów
G000027	496041P DP 3408P - Ostrów - DG 496039P - gr. gminy - Dąbie
G000028	496042P DP 3408P - Ostrów - DP 3408P
G000029	496043P DP 3403P - Hilarów - Szczepanów - DP 3408P - Adamin - DG 496038P
G000030	496044P DP 3403P - Hilarów - Szczepanów - DG 496043P
G000031	496045P DG 496044P - Hilarów - DG 496043P - Umień - DP 3403P
G000032	496046P gr. gminy (Dąbie) - DG 496043P - Umień - DP 3403P
G000033	496047P DP 3403P - przejazd kolejowy - Ponętów Górny - DP 3404P
G000034	496048P DG 496047P - Hilarów - przejazd kolejowy - DP 3408P
G000035	496049P DG 496048P - Umień Poduchowny - DP 3408P
G000036	496050P DP 3408P - Lubianka - Tomaszew - DW 263
G000037.1	496051P Tomaszew - DW 263
G000037.2	496051P Tomaszew - DW 263
G000038	496052P DP 3408P - Olszówka - DG 496050P - Adamin - DP 3403P
G000039	496053P Łubianka - DG 496050P - DP 3403P - Szkoła Podstawowa w Łubiance
G000040	496054P DP 3408P - Olszówka - Głębokie - DP 3404P
G000041	496055P DP 3404P - Olszówka - DG 496054P
G000042	496056P DP 3404P - Ponętów Górny
G000043	496057P Bogatka - DP 3436P - Ponętów Górny
G000044	496058P DG 496057P - Bogatka - przejazd kolejowy - DP 3436P
G000045	494029P DP 3403P - Ponętów Dolny - gr. gminy - Ponętów Górny - DG 496058P
G000046	496060P DG 496059P - Ponętów Górny - DP 3404P
G000047	496060P DG 496059P - Ponętów Górny - DP 3404P
G000048	496062P DG 496061P - Ponętów Górny A - DP 3408P
G000049	496063P gr. gminy - Złota - DP 3408P
G000050	494024P DP 3434P - Borysławice Kościelne - gr. gminy - Złota - DG 496063P
G000051	496065P DG 496063P - Złota - DP 3408P - Złota - DP 3408P
G000052	496066P DG 496065P - Złota - DP 3408P - Zawadka - DP 3408P
G000053	495049P DP 3415P - gr. gminy - Zawadka - DP 3437P
G000054	496068P DG 496066P - Zawadka - DG 496067P - Zawadka
G000055	496069P DP 3404P - Głębokie - Dzięciołów - DW 263
G000056	b.n.1 DG w miejscowości Młynik - Łubianka
G000057	b.n.2 Przybyszew - DP 3415P
G000058	b.n.3 Ponętów Górny II - Ponętów Dolny